

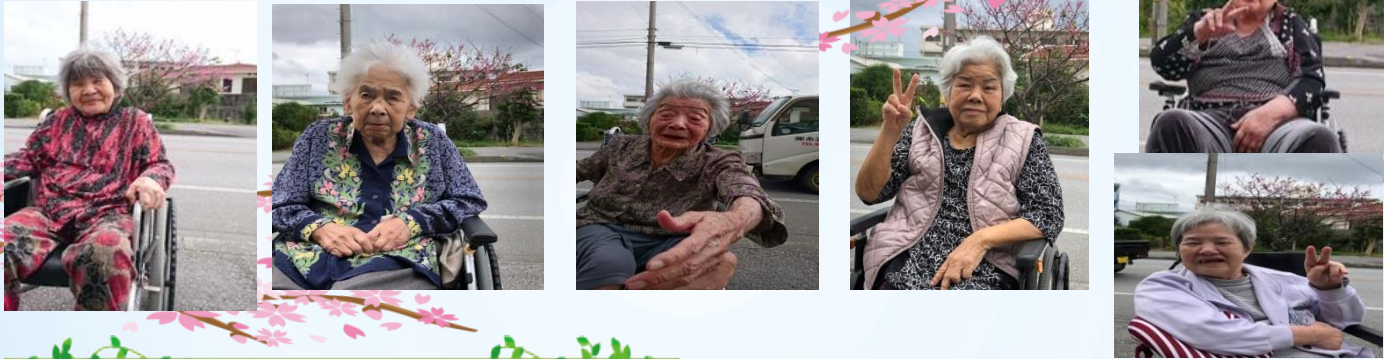

春まだ浅く、風に冷たさを感じられるこの頃。まだ風邪も流行しているようですが、皆さまいかがお過ごしでしょうか。
今回は日頃のび〜す館での様子をご紹介します！

びーす館付近の、桜の木の前でお花見気分♪



機能訓練の様子

日々、体力や筋力の維持
向上に向けて、リハビリ
や体操を行っています！



ドライブ支援で、うまんちゅ市場へ行って
きました！お買い物もして大満足



芋の葉っぱのすじ取りをしたり、
巧緻訓練をしたり・・・
職員との会話も楽しみのひとつ。

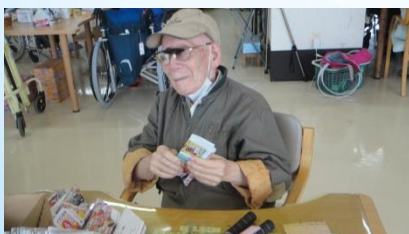

還元水コーナー

インフルエンザ 予防対策②

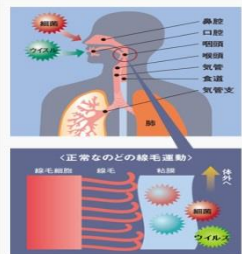

あい愛では、予防対策の一つで「強酸性水」を駆使し、予防に役立っています。方法として「うがい」に強酸性水を使用し粘膜の保護をしております。防御システムで細菌ウイルスを体外に排出する為に水分は重要な働きを果たします。日常から【喉の渇き】を防ぐことから予防してみたいかがでしょうか
3月5日現在インフルエンザの発症は、**0名**です。引き続き予防に努めていきます。



あい愛の各事業所では、還元水生成器を導入し皆様の健康維持/改善衛生管理を強化・徹底しています